

LEGENDA DE PORTAS						
Nº da Porta	Quantidade	Descrição	Largura	Altura	Área	
P01	1	Porta de Vidro Blindex 2 Folhas de Abrir	2,00 m	2,30 m	4,60 m²	
P02	4	Porta de Madeira de Abrir	0,70 m	2,10 m	1,47 m²	
P03	1	Porta de Madeira de Abrir	0,80 m	2,10 m	1,68 m²	
P04	4	Porta de Madeira de Abrir	0,90 m	2,10 m	1,89 m²	
P05	3	Porta de Madeira de Abrir	1,00 m	2,10 m	2,10 m²	
P06	1	Porta de Madeira de Abrir	1,10 m	2,10 m	2,31 m²	
P07	1	Porta de Madeira de Correr	0,94 m	2,10 m	1,97 m²	
P08	1	Balante de Madeira	0,90 m	2,10 m	1,89 m²	
P09	1	Porta de Vidro Blindex de Abrir	1,00 m	2,28 m	2,28 m²	
P10	1	Porta de Vidro Blindex de Correr	1,00 m	2,10 m	2,10 m²	
P11	1	Porta de Vidro Blindex de Correr	1,10 m	2,10 m	2,31 m²	
P25	1		3,00 m	2,50 m	7,50 m²	

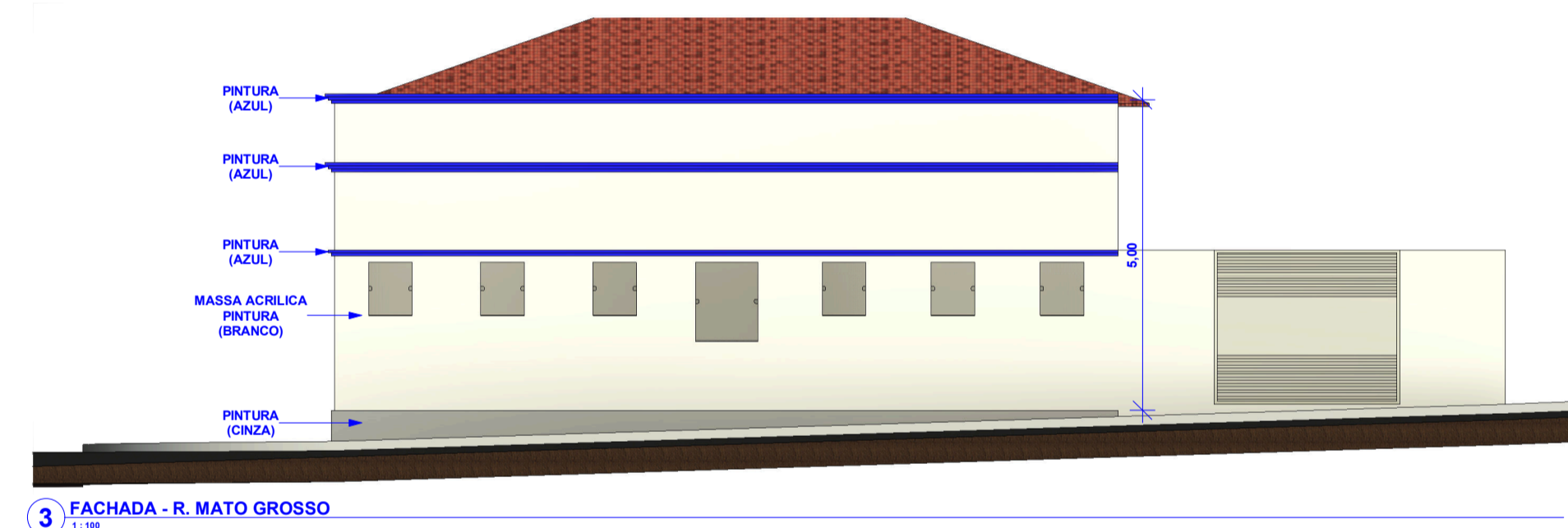

CÂMARA MUNICIPAL DE ESTRELA D'OESTE

CNPJ: 56.367.634/0001-31

Edifício: "Vereador José Gaspar Ruas"

Av. São Paulo, nº. 481, Centro – Estrela d' Oeste - Fone/Fax: (17)3833-1442 - CEP 15650-000 – Estado de São Paulo

Assunto: PROJETO DE REFORMA

Folha:

01/03

Conteúdo: PROJETO ARQUITETÔNICO (PLANTA BAIXA E FACHADAS)

Ocupação: PODER LEGISLATIVO MUNICIPAL

Local: Avenida São Paulo, nº 481, Centro, Estrela d' Oeste/SP

Proprietário: CÂMARA MUN. DE ESTRELA D'OESTE

CNPJ: 56.367.634/0001-31

Responsável Técnico: ALISON SCANDELAEE

CAU/SP: A196019-9

Data: JUL/2024

Escala: Como Indicado

Situação sem Escala:

Resumo das áreas:

Área de Reforma:..... 308,52 m²

Observações: O RESPONSÁVEL TÉCNICO NÃO SE RESPONSABILIZA POR SERVIÇOS PRESTADOS POR TERCEIROS. QUALQUER DIFERENÇA NA ESCALA, PREVALECE A COTA ANOTADA.

DECLARO QUE A APROVAÇÃO DO PROJETO NÃO IMPLICA NO RECONHECIMENTO POR PARTE DA P.M. DO DIREITO DE PROPRIEDADE DO TERRENO

Assinaturas:

CÂMARA MUN. DE ESTRELA D'OESTE
PROPRIETÁRIO

ALISON SCANDELAEE
ARQUITETO URBANISTA

